ÇELİK BİLEK

TEKSAS

3

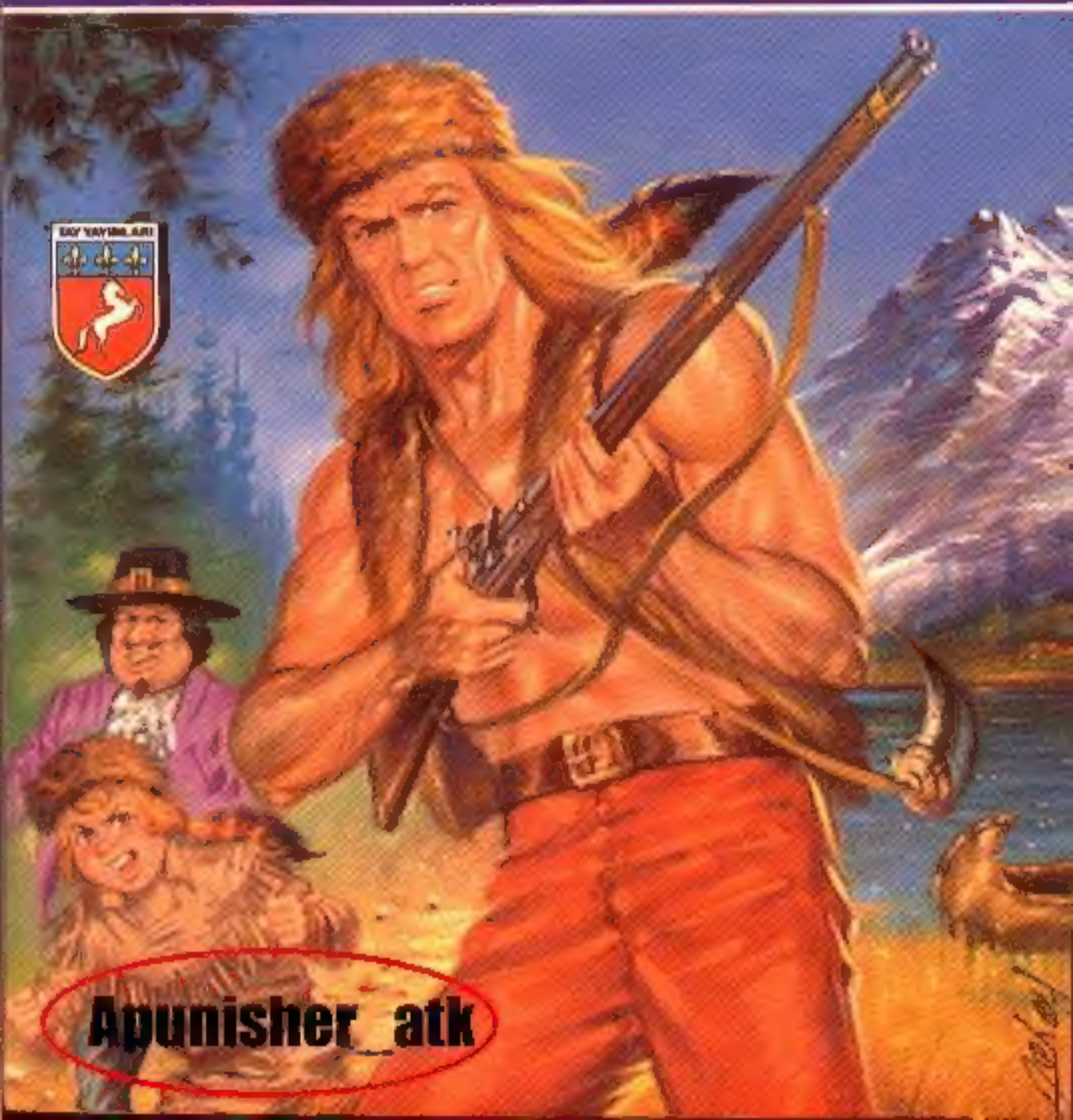

Apunisher_atk

ÇELİK BİLEK

TEKSAS

ÖLÜM TUZAĞI

Yaratıcıları
GİGİ

TANRIM, BU RODİ..! HEY..!

SEN HA? GEBER!

PAM!

ÇILDIRDIN MI RODİ..? BENİM, BLEK..!

SAHİ Mİ ?O HALDE SÖYLE BAKALIM GİLEKLİ TURTA SEVER MİSİN ?

BANLIRİM AMA ŞİMDİ NE İLGİSİ VAR BUNUN ?

YAŞASIN! SEN GERÇEK BLEK'SİN!

O ADAMA GİLEKLİ TURTA HAZIRLAYIP GÖTÜRMÜŞTÜM.. SURATIMA ATTI..!

SEN BURADA YOKKEN KAMPA GELDİ.. DÜN GECE ONU İNGİLİZLER'LE GÖRÜŞÜRKEN YAKALADIM.. BENİ O VURDU!

ZAVALLI YARUM!

AVCILARI KURTARMALISIN BLEK.. O ALÇAK MEHRİN GEÇİDİNDE HEPSİNİ PUSUYA DÜŞÜRECEK!

ORASI TUZAK İÇİN ÇOK ELVERİŞLİ..!

SEN GİT BEYAZ ADAM.. KÜÇÜK AVCIYA BEN BAKARIM..

YARAN KANIYOR! ATEŞ ETTİĞİM İÇİN BAĞIŞLA BLEK..!

GEÇİT BURADAN BEŞ MİL UZAKTA.. KOŞARAK ASLA ONLARA YETİŞEMEM..

BEN SANA AT VERİRİM.. AMA ÖNCE YARANI SARAYIM..!

SAĞOL! RODİ'YE İYİ BAK..!

MANİTU SENİ KORUSUN!

SENİ DÖRTNAL KOŞTURACAĞIM İÇİN KUŞKUYA BAKMA.. DOSTLARIMIN HAYATI TEHLİKEDE..!

BLEK ZAMAN KAZANMAK İÇİN ÇOK İYİ BİLDİĞİ BATAKLIK YOLUNU YEĞLEDİ...

UĞURLUMLAR BİLE ONU ENGELLEYEMEDİ...

BU SIRADA AVCILAR HİÇ ŞEYDEN HABERSİZ ÖLÜM GEÇİDİNE YAKLAŞMAKTADIR...

MEHRİN DÖNEMECİNDE...

HAZIR OLUN! AVCILAR AZ SONRA GÖRÜNÜRLER..!

AYNI ANDA BLEK DELİCE AT SÜRÜYORDU -

BU HAYVAN NEREDEYSE ÇATLAYACAK .. GAYRET!.. BİRAZ DAHA DA- YAN DOS- TUM..!

BOŞUNA! SONUNDA YIKILDI.!

ŞİMDİ BACAKLARIMA KUVVET.!

ÖTE YANDA...

AŞILIN KÜREKLERE TEM- BELLER!.

AZ SONRA GÖREÇEK- SİNİZ... HA!HA!

FAKAT BİRDEN..

AVCILAR! HEPİNİZ DURUN!..

KİM BAĞIRDI?

ŞURAYA BAKIN!

BLEK'E BENZİYOR AMA..

İNANILIR GİBİ DE- Gİl TIPKI BLEK!.

LANET OLSUN!

PAM!

AH!

ÖNÜ VURDU! SUNA DÜŞTÜ!

GALİBA ANLI- YORUM..

AŞILIN KÜREKLERE! DURMAYIN!.

HAYRET.. NASIL DA BEN- ZİYORDU!.

BİR DAKİKA AHBAP! BU İŞİ AÇIKLAMA- LISIN!

GEBERMEK İSTEMİ- YORSAN KEŞ SESİNİ!.

HEY!

KİMSEYİ GÖREMEZSİN BU ALÇAK!.

AMAN TANRIM.. İKİ TANE BLEK!.

SONUN- DA HER ŞEYİ AN- LADIM!.

ARKADAŞLAR! GERÇEK BLEK BENİM. BU SAHTEKAR HEPİNİZİ ÖLÜME SÜRÜKLÜ- YORDU!.

DOĞRU- BİZE NASIL DAVRANDI- ĞINI HATIR- LAYIN!.

İKİ SU DAMLASI KADAR BİRBİRLE- RİNE BENZİ- YORLAR!.

İKİZ GİBİLER..!

ŞİMDİ GÖRÜRSÜN SEN..!

DİKKAT BLEK..!

BLEK ÇEVİK BİR HAREKETLE YANA EĞİLEREK BIÇAĞINI ÇEKTİ..

SEN İYİ BİR DERS İSTİYORSUN! BÖYLECE KİMİN GERÇEK BLEK OLDUĞU ORTAYA ÇIKACAK..!

DOĞRU.. BU DÖNÜŞÜ ANCAK GERÇEK BLEK KAZANIR..!

HAYDİ! GELSENE! YOKSA KORKUYOR MUSUN?

GEBER..!

BU İŞ EĞLENCELİ OLACAĞA BENZİYOR..!

AMA SONUNDA SADECE BİRİMİZ GÜLECEK..

...O DA SEN OLMAYA-ÇIKSIN..!

SMACK!

AH!

DEVAM ET! PLANINI DA AÇIKLA!

ÖNCÜLERİ GEÇİDE GÖTÜRÜYORDUM... İNGİLİZLER PUSUDA BEKLİYORDU... BU İŞİN KARŞILIĞINDA İKİ YÜZ STERLİN ALACAKTIM?

HERKES KANOLARA BİNSİN, KAMPA DÖNÜYORUZ. İNGİLİZLERE İSE YAPACAĞIMI BİLİYORUM...

USLU DUR YOKSA GIRTLAĞINI KESERİM... ŞİMDİ AÇIKLA BAKALIM! SEN KİMSİN?

BEN... BİR İNGİLİZ CASUSUYUM...

TEMİZ BİR DAYAĞI HAKETTİN ALÇAK!

HÂLÂ ŞÜPHESİ OLAN VAR MI?

ONUN, SEN OLMADIĞINI DAHA ÖNCE ANLAYAMADIK...

YAŞASIN BLEK! BİZİ KIRMIZI CEKETLİLERDEN KURTARDI..!

YAŞASIN BLEK..!

YAŞASIN!

HA! HA! HA! ŞU ANDA İNGİLİZLERİN YÜZÜNÜ GÖRMEK İSTERDİM..!

YARIM SAAT SONRA GEÇİTTE...

HÂLÂ GÖRÜNÜR-DE YOK-LAR..!

BAKIN ALBAY! BOŞ BİR KANO BURAYA GELİYOR..!

İÇİNDE BİR MESAJ VAR EFENDİM..!

YER BAKALIM!

Sizin gibi salaklar avcılar! Aslâ tuzağa düşüne-mez. Evinize dö-nünüz. Sanız İYİ olur.

GERÇEK BLEK

GERÇEK BLEK Mİ? ÖYLEYSE..

DEMEK SAHTE BLEK YAKALANDI. ŞU HÂLDE O ASİ BİZE YİNE OYUN OYNADI..

NE YAPACAĞIZ ALBAY?

HEMEN GERİ DÖ-NECEĞİZ..!

BU SIRA-DA AVCI-LARIN KAM-PIN-DA..

ZAMANINDA YETİŞME-SEYDİN ŞİMDİ HEPİMİZ YA ÖLMÜŞ YA DA ESİR DÜŞMÜŞTÜK BLEK..!

BU SAHTEKÂRI NE YAPA-CAĞIZ BLEK..?

BİR KULÜBEYE KARAT'IN..

BİR DAKİKA..! AKLIMA BİR FİKİR GELDİ. BANA MAKAS GETİRİN..

MERHAMET! İŞKENCE YAPMAYIN!

SUS HAİN! KIMILDAMA!

SONRA YANLIŞLIKLA KULAĞINI KESİVERİRİM. ASLINDA KAFANI KESMEK İSTER-DİM..!

İMDAT!

İŞTE OLDU! ARTIK SENİ KARIŞTIRMAYIZ! HA! HA!..

ERTESİ GÜN

BUGÜN NASILSIN ZODİ?

YIYYİM... CANIM KOŞMAK İSTİ-YOR..

BİRKAÇ GÜN DAHA DİNLEN-MELİ-SİN!

KAMPI TERKEDEN AVCILARI DÜŞÜN-DÜKÇE ÜZÜLÜ-YORUM..!

DUMAN İŞARETİYLE ONLARI GERİ ÇAĞIRIRIZ PROFE-SÖR..!

DÖNECEKLERİNİ SANMAM! BENZERİN ONLARA ÇOK KÖTÜ DAVRANDI..!

DÖNMEMEK ÜZERE GİTTİLER..!

AVCILARI BENİM KADAR TANIMIYORSUN PROFESÖR..!

BİR SAAT SONRA UZAKLARDA.

BAK RYAN... DUMAN İŞARETLERİ!

BLEK, TÜM AVCILARI TOPLANMAYA ÇAĞIRIYOR. TEHLİKE VAR GALİBA...

BUNCA HAKARETTEN SONRA BİZİ NASIL ÇAĞIRIR?..

NE YAPACAĞIZ?

BU DA SORULUR MU? MADEM BİZE İHTİYACI VAR, GİDECEĞİZ...

ONUN İÇİN KENDİMİ ATEŞE BİLE ATARIM!

İKİ GÜN SONRA KAMPTA...

HEPSİ DÖNDÜ... DOSTLARINLA ÖVÜNEBİLİRSİN BLEK!.

EĞER ONUN SEN OLMADIĞINI BİLSEYDİK, GÜNÜNÜ GÖSTERİRDİK!

AYNI ANDA SAHTE BLEK GÖZALTINDA TUTULU-YORDU...

BURADAN KAÇMALIYIM... BENİ ÖLDÜREBİLİRLER..

AMA NASIL YAPACAĞIM? SİLAHIM YOK..

AL BAKALIM YEMEĞİNİ!

BLEK SENİN GİBİ ALÇAĞI NASIL BÖYLE İYİ BESLİYOR, ANLAYAMIYORUM...

FARKETMEDEN BIÇAĞINI ALABİLİRSEM...

AH!

İŞTE, ARTIK KAÇABİLİRİM...

GÖRÜNÜRDE KİMSE YOK! HERKES UYUYOR...

GİTMEDEN ÖNCE YAPACAK BİR İŞİM VAR...

İŞTE!.. O DA LEŞ GİBİ UYUYOR...

BLEK'İ ÖLDÜRDÜĞÜMÜ ÖĞRENİNCE ALBAY ÇOK ŞAŞIRACAK. VE O ÖDÜLÜ DE ALACAĞIM!

HA! HA! HARİKA OLACAK!..

SAHTE BLEK TAM BIÇAĞI SAPLAYACAĞI ANDA...

AAHH!!

ZIP

PAM!

NE OLUYOR? KİM ATEŞ ETTİ?

BEN... BLEK

HARDY! SEN YARALI-SIN..!

BU ALÇAK BENİ GAFİL AVLADI.. BIÇAĞIMI KAPIP... SIR-TIMDAN VURDU..

NELER OLU-YOR?

BURAYA GİRDİĞİNİ GÖRÜNCE... SUSUNE-REK GELDİM

HAYATIMI KURTARDIN HARDY.. NEYSE YARAN AĞIR DEĞİL...

BU DA HAKETTİĞİ CEZAYI BULDU..!

İKİ GÜN SONRA..

OOH! TEMBELLİK NE GÜZEL ŞEY..

PROFESÖR..!

NE O BLEK? YİNE AKLI-MA MI İHTİYA-CIN VAR?

BU SEFER KOLLARINA İHTİ-YACIM VAR, KOCA TEMBEL BU KÜTÜKLER ÜÇ METRE GERİ GEKİLECEK...

NEE? BENİM GİBİ BİR DAHİ, BÖYLE BASİT İŞLERLE UĞRAŞMAZ!

NE OLURSAN OL, O KÜTÜK-LER TAŞINA-CAK..!

HA!HA!HA! BAKALIM BEYNİN BU SEFER İŞE YARAYA-CAK MI?

BİLAL! BEN AKLIMLA DAĞLARI BİLE YERİNDEN OYNATIRIM..

AMA BU KÜTÜKLERİ OYNATAMAZ-SIN..! HA!HA!

SEN ÖYLE SAN! BAK ŞİMDİ..!

Sarı Tekliğim benim... Lal-la-la.. Ne güzel de parlıyor...

EYVAH! ALTINIM ODUNLARIN ARASINA DÜŞ-TÜ..!

DOĞRUSU ŞİMDİ BUNLARI KALDIRAMAM.. KİM İSTERSE ARAYIP BULSUN!

VAY CANINA! DUYDUN MU?

BİR STERLİN İÇİN YÜZ KÜTÜK BİLE KALDIRI-RIM..!

GAYRET! AZ SONRA PARA BİZİM OLACAK!

OLDU OLACAK BARI ŞU TARAFA KOYLİVERİN..!

KISA ZAMANDA KÜTÜKLER YER DEĞİŞTİRMİŞTİ.. ANCİLAR İSE HÂLÂ PARAYI ARIYORDU...

GÖRDÜN MÜ BİLAL? KÜTÜKLER BLEK'İN İSTEDİĞİ GİBİ YERLEŞTİ..

AMA BİR STERLİN DE GİTTİ..!

KİM DEMİŞ? O KADAR APTAL MIYIM? DÜŞÜ-BÜR GİBİ YAPIP CEBİME ATTIM!

VAY CANINA! SEN BİR ŞEYTANSIN PROFESÖR!

AH! ONLAR ÇALIŞTI BEN SEYREDERKEN YORULDUM!..

NE CEHENNEME GİTTİ BU PARA?

BİRKAÇ GÜN SONRA BİR KAYIK NEHİRDE YOL ALIYORDU...

GELDİM SAYILIR! MAC KAY BENİ GÖRÜNCE ÇOK SEVİNECEK!..

İŞTE KÖY! FAKAT İSKELEDE BİRİLERİ KAVGA EDİYOR!

İKİ KIZILDERİLİ BİR AVCIYI DÖVÜYOR... AMA BU MAC KAY!..

YETİŞTİM MAC KAY..!

YAŞLI ADAMI DÖVMEK ÇOK KOLAY... ERKEKSENİZ BENİMLE DÖNÜŞÜN!

İYİ Kİ GELDİN BLEK!..

NASILSIN İHTİYAR DOSTUM?

BEN GELDİĞİNDEN BERİ DAHA İYİYİM!..

BEYAZ ADAM ÖLECEK!

SENİN DE SONUN FENA OLACAK!..

BEN CEMEDİM Mİ?

TİTRE BEYAZ ADAM... CEZANI ÇEKECEKSİN!

NASIL TİTRİYORUM GÖRMÜYOR MUSUN?

AĞIR OL BLEK! ONU BANA BIRAK!

Kürk Hırsızları

NASIL İSTERSEN KOCA İHTİYAR.. ALL!

SAĞOL BLEK!..

ARKADAŞININ YANINA GİT, ALÇAK!..

TEMİZLİK BİTTİ SAYIN BAY MAC KAY!..

HER ZAMANKİ GİBİ YAMANSINIZ BAY BLEK..!

HA/HA!HA! SENİ GÖRDÜĞÜME ÇOK SEVİNDİM DOSTUM.!

SENİ BİR KUCAKLAYAYIM, KOCA AYI!

YETİŞMESEYDİN BU İKİSİ BENİ İYİ BENZETECEKTİ.!

SAHİ... DUR BİRAZ...

BU ONLARIN KAYIĞI... AMA BU KÜRKLER BENİM DEĞİL...

NELER OLUYOR ANLAYAMADIM?

BİR SÜREDİR KÜRKLERİM KAYBOLUYORDU. BEN DE ONLARDAN ŞÜPHELENDİM, AMA KÜRKLERİ GÖSTERMEK İSTEMEDİLER..

BU YÜZDEN KAPIŞTINIZ SANIRIM!

EVET.. NASIL ANLADIN?

ENİNDE SONUNDA HIRSIZLARI BULACAĞIM! HEPSİNİN ÜZERİNDE İŞARETİM VAR..

KÖYÜN HER KÖŞESİNİ ARAYACAĞIM. İŞE SCOTT'UN DÜKKANINDAN BAŞLAYACAĞIM..

KİM BU SCOTT?

BABA OĞUL SCOTTLAR KÖYÜ HARACA KESİYORLAR. KÜRKLERİM ONLARDAYSA, HİÇ SAŞMAM..!

DİKKAT ET, BAŞINI BELAYA SOKMA MAC KAY.!

SEN DE BENİMLE GELSENE BLEK!..

HAYIR PROFESÖRLE BULUŞACAĞIM YE..

DESENE BU GECE İYİ EĞLENECEĞİZ... ŞİMDİLİK HOŞÇAKAL..!

GÜLE GÜLE!..

Apunisher_atk

KÖY YAKINDA OLMALI
ZIP
TITC
PİLLER BENİ GÖ-
DÜNCE TIR TIR

SEVGİLİM AMA
BEN M EN Yİ ARKA-
DAŞIMDI AMA ADALET
YERİNİ BULMALI!
SAR TUN' ÜN KİLİNA DOKUNAN
DİŞMAN EDERİM
GÜZEL SANDI
EĞER ELİN
BİR DAHA
OLUR

ELBETTE AMA
BENİM ÖLMEDİĞİM
BİLİNDİĞİ GİBİ
BENİ ÖLDÜRMEK
İÇİN
BANA YAPTIĞIM GİBİ
SEVGİLİ BİR ÇİFTİ
ÖLDÜRMEK
İÇİN
BİR DAHA
BENİ ÖLDÜRMEK
İÇİN
BİR DAHA
ÖLDÜRMEK
İÇİN
ÖLÜ
BİLİNDİĞİ GİBİ
BİR DAHA
ÖLDÜRMEK
İÇİN

DENG!
CRASH
AH!

PAM!

ZIP

CRAC

PAK!

SOCK!

AH!

SMACK!

PİYER VE ÇETESİ

SLANG!

CRASH!

CRACK!

MOST

PACK!

Apunisher_atk

PAM!

İŞARET ATEŞLERİ

BERBER

ALBAY SIZE YENI GON...LU B...G'N TANITAYIM

KOMUTANI SIZE VERYO BUM...R...KTE LAR...SKA ...ES'N'N SA...INMASINA ...ATILACAKSINIZ

NE BERBAT ASKER LER

HENUZ AKSAM LER AMA YAKINDA O BIZIM ASKER OLACAK LAR

BUNDAN KUSKULANIM YOK BEY

BU KALEDE COK GONULLU BULUNDUGUNU SANIYORUM

FAZLA GELENEKLER YOKTUR ALBAY

LORD'S KALESI HER AN INGILIZLERIN ELINE DUSEBILIR ORAYI KORUYUN EMREDERSINIZ ALBAY

SEN BAK CEZAYIR BIR ASKERI BIZIMDIR OLDU

INGILIZLER BIZDEN KORKAR

BOYUK ILERI MARS

BIZ GONULLULERIZ DUSMANLA SAVASMA GIDERIZ

PAYDOS DEDIK SAVUNMALARA GUVENLE BAKIYORUZ YARINLARA KOMUTANIM ZAFERE AZIM DEMEK

YASASIN ILERI CUK YASASIN FRANSA

BIRAZ SUSTUNDA AM BIRLE ARDUS KALESINE VARDI

ACEMI GONULLULER BU... AMA SIK BIR TALIMDEN ASKERE DONUSMUS BILER LER

PEK YUZDE LAVDI

ÇOK GÜZEL BİR KIZ ARKADAŞI BULDUĞUNA DİM
DELİLİK BU
GÖBEK DÜĞMESİNİ ÇIKARMAYA VE MİNİFOLDA GİTMEYE KALKIŞMA DEYİM
GİNZBERG'İN DEĞİŞİK GETİREN VAR MI?
ÖĞRENCİLİK DÖNEMİNİ ANLATIYOR
NELER YAPILAR BİR ZAMANLAR BEŞİKTAŞ'TA BİR ZAMANLAR GÜRSELSUN
GÜRAY BABİN KÜÇÜK BİR DÜĞÜNDE MÜZİSYEN
ÇOK DE EST ÇRA IK AZ LO ÇAK MIŞ
İSTEK TAN P SÖYLE ÇILAR
KALEDEN BİRİ İŞ SÜRET VER ZLAR MI DİR
BUZADA BİR LIĞIN ÖLMÜŞÜN BLK?
BEN YARIN ÖĞLE MÜZİĞİ DÖRT AVARE

DEĞİN NE GÜZEL KIZ
BİZ MAR ÖZLEYERİM ÇOL ŞIM VAR MIZBA Ş
ÇOK KEZ KLERİNİZ RİŞTES YAPMAZ MI LÇUKLUKLARIM SANA ÇOK DEĞİL MİŞ?
KUŞURA BULMAYIN İ ZBİSİ ÖĞRENCİ GÜNLERİ
ÇOK DÜN NE BLEK
BİZ DE MAR
ÇOK ÜZÜLÜYORUM SANA BİLMEM HİÇ Bİ ÜN O OLMA ŞIMDI SIM VAR
BİR KÖŞEDE OTURUP DÜŞÜNÜYOR GİBİ NE DEĞİN NASIL OLDU ÜNLÜSÜNÜ
BEN HATIRLAMIYORUM ?
HÜ HÜ HÜ
EVDE YEMEĞİM VAR!!

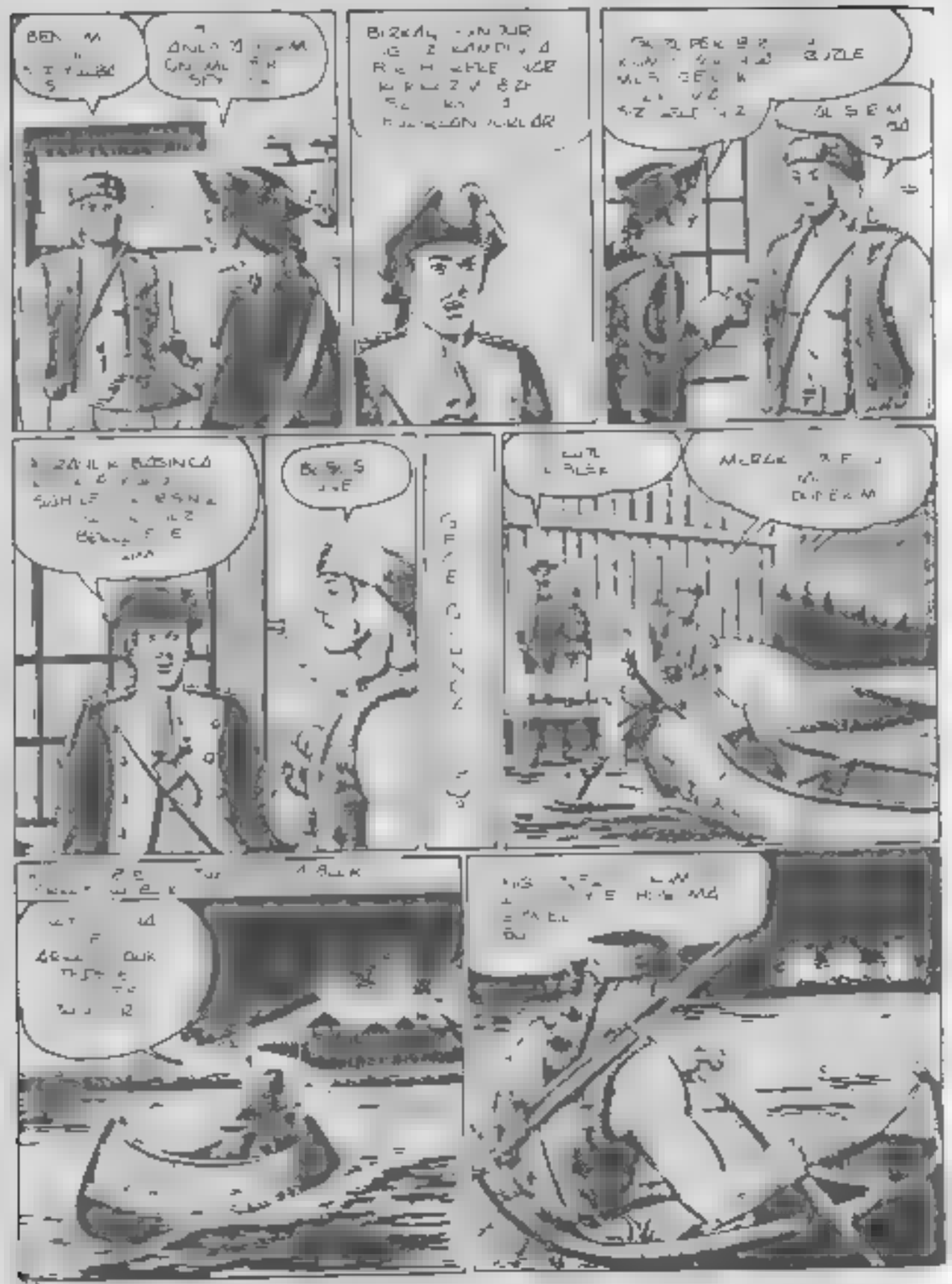
BOOM!

EREDEYDİN ? NE YAPIYOR
SEN ? BIRAK O ÇASI

Apunisher_atk

HEY!
PAM!

HAZIN
AV

AZ SONRA KANGI İNGİLİZ KADININ YAKININDA BİR YERE ÇEKTİLER

YAMAŞIK ! ŞURAYA BAKIN!

HAY AKSİ

PAM!

AĞ TUFEKLE KOGA ORDUNA KARŞI

PİYER ACI KİNETİYLE ÖPÜ

BOOM!

UUH UUH UUU

SMACK!

BİR SELAM DAHA

GEL ARTIK PİYER

ÇABUK KAYIKLARA
BOOOM!!!
PALAKTA ÇAKIK AZALA BIZE
AMA ZEBELER KAYIKLARA YAKLAŞTILAR
HAKLISIN BİZİSE NETİS PEŞİN SİZ SORUN SİKİNTİ MİZA GELİRDİ
NEDEN KİŞİDEN KİŞİYE DEĞİŞİYOR BU PROFESÖR

BUBAK SUSUYOR ÖLDÜRSEK İYİ OLUR MU?
BİR ZEHİR BULMUŞ
BUNUN BİR DE HEMEN VAR
BU SONUNCU MU?
BİR ZEHİR BULMUŞ
O GÜNDEN SONRA
AH BU ZEHİRLER BU MUSEVİ KURUNMUŞ

YAMANSIN
YOK CANIM
BU ELBISE VE MUSKA
BLEK SUNUDA BEN
BLEK
NE VAR ?
BEN SEN
NAS BULSUN
HIZ HIZ
SEN DUNGUZ
KABA
SEY
BU KARNAVAL
SU KADINLAR JE TUHAF
HEMEN AGLIYOR
AZ
OYSA SEN 1
BIR HEJYE GO
TIMEM STIM

BIR SANS TE
SM ANA
ALMAYSAM
AK
TAB
KAPI
PLE
ZIM
OFF
SIZ
MUSKA SUMESINDE
BLEK BUNA
AFK
OLA
AK
SU N DIN GOR GORUP
AMA SIZ
SIZ
DE VAR
ASLEEZ ER
KA SIN
HIZ DEN KA
SEN SIZE
HA HA
A

BEN NE GULL
VURUN BA AKSIZ
DE PAZATES
SAY PEK GUZ
BASI
KALE TE BIR OKSUS OLDUGUNA
EMIN MISINIZ DEN ATESLE
KAR VE KALAR
YAZ
AGUSTOS
YINE ATESLER YAKILDI
ALCAK MESAJ GEN
DERVAS?
BU SEFER E
NE GAZETE
ANLAR

NIHAYET O ALCAKLA TAN SAGAGIM
YAKALADIM
SIR
BU SEFER GUMUSEN KOLYEMI
CALACAKSIN
HAIN

PAM!

GRRR

?

HAYVAN ALDIĞI AĞIR YARALARIN ETKİSİYLE GÜCÜNÜ YİTİRMEYE BAŞLADI

PAM!

SILAH SESLER DURDUĞUN
GEL IŞTE AKŞAM YEMEĞİNİZ HAZIR GALBA
BİRAZA BAK PROFESÖR SOR
BİR MAR DE PROFESÖR VE ROD... Y SÖZLEŞTİ
MOLLAT KALEDEK ÇAĞLIS BUNMUŞ
KES SESİ
KÖY CENİNA ROZ MAR Y KURTARMA NİZ
SÖKÜN DİNLENMEYİN YOKSA CEZA OLDURURUM
LANÇ TEM BU SEZDİ
L E T OLSUN
AFE EN ÖDÜ
BEN AFES ETMEYİM BUNU ZORLA LE E.E TEK AŞ TAN YORUM
BLEK

BLEK
BLEK SUVURLER OLSUN
EVAH K Sİ DE SUYUN DİBİNE İNDİ
K Y YA YUZ ROZ MAR KUR LDUM
AYA ANOA SUYUN ALTINDA ÇOK MÜHİM BİR MİCADELE SÜRDÜRÜYOR
SMACK!
SORUNU ETTİĞİN TAKLİT BU MUYDU BLEK?
EVET ONU ER GEÇ BULACAĞIM SÖYLEMİŞTİM
HAYITIM SENİN VERDİĞİN BU MUSKAYI BORÇLUYUM BİR GÜN BUNA GÜLDÜ

BU MUSKA GERÇEKTEN ŞANS GETİRMİŞ
ONU YAKALAMAK ÜZERE
AZ SONRA CAĞLAR SOKAĞINDA BİR HÜCRE E KAPATTIM
YAKINDA YARGILANMAK ÜZERE MONTREAL E GÖNDERİLECEK
ZAMAN KAÇIRSAM İNGİLTERE'DEN KÖTÜ YEDİĞİM BİR EMİRLE DÖNERİM
KAÇMAK BİR SUÇ DEĞİL
SAN BLEK HEMEN BİR KAÇIŞ PLANI HAZIRLAMALIYIZ
KAPILARI ONARMIŞLAR AZ SONRA GİDEBİLİRİZ
HAKLISIN BİZ DE ÖLÜMDEN KURTULMUŞ OLDUK
KALENİN DİĞER BÖLÜMLERİNDEN GÜRÜLTÜLER GELİYOR
ÇIKARTMA KONULUŞ TÜKÜRÜK
NE GÖZLERİNİZ NASIL OLSA BURDA TUTAMAZ

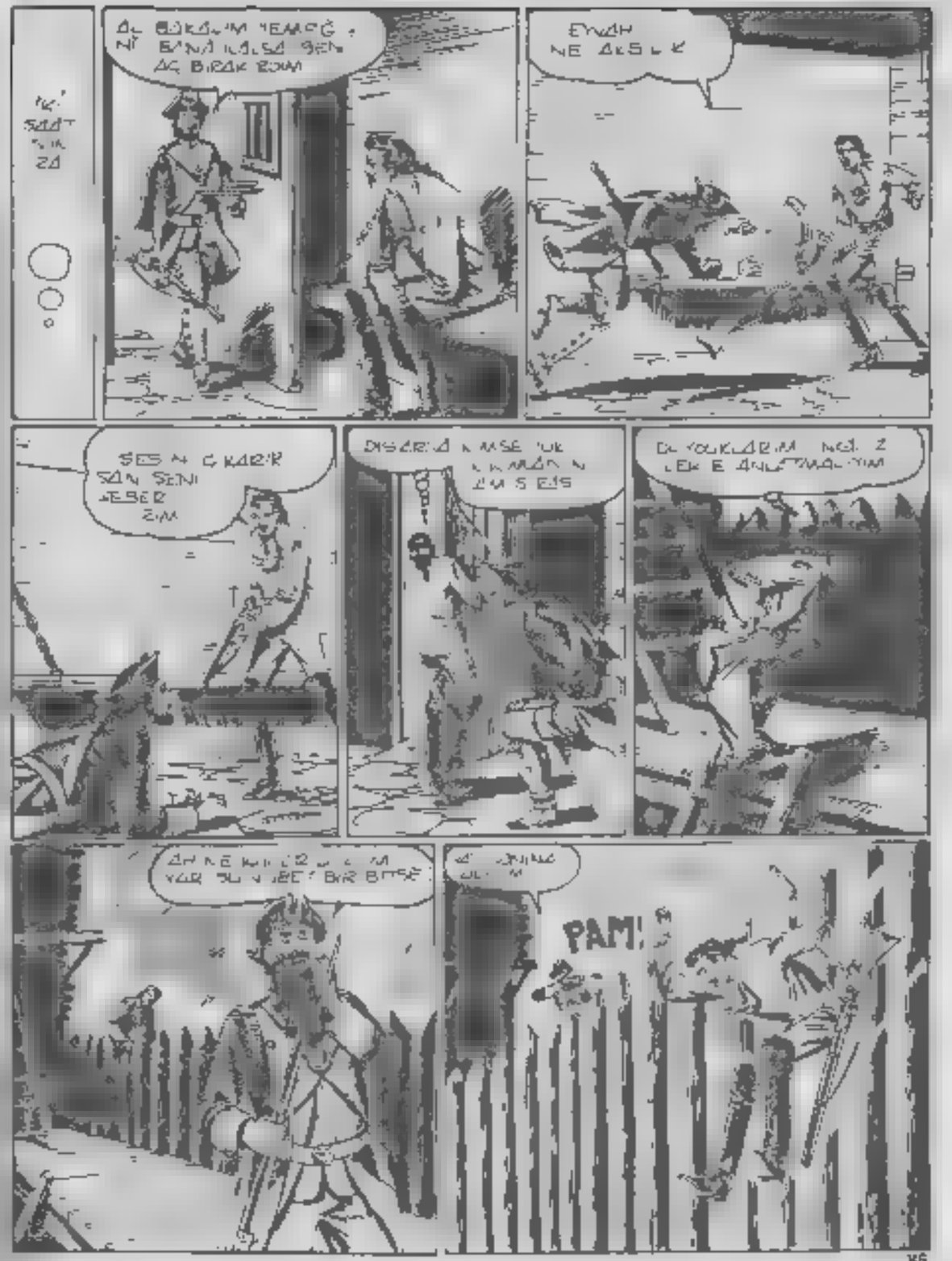
AÇ GÖKÇİM YEMEĞİ BANA İLİŞME SEN AÇ BIRAK BENİ
ENGİN NE DİLİK
SESİ ÇIKARIR SAN SENİ YEDİRİM
DİŞARIDA KİMSE YOK KAMAN ZAMANDIR
DÜŞÜKLERİM NEDİR LEK E ANLATMALIYIM
AH NE KÖTÜLÜK YAPTUNUZDU BİR BİTSE
PAM!

Apunisher_atk

HER ŞEY HAZIR İNGİLİZLER BİZİ KEMİK TEN BİRİKİ SİMİZ KALMIŞTI

YAKINDA BİRİLERİ OLMAZ MERAK ETME

PROFESÖRÜN YANI SIRA İNGİLİZLER DE GÖK KUBBEYİ

SU SANA OLAN BORCUMU ÖDÜRÜM

DAHA NE BEKLİ YORLAR ACABA?

BU BEKLEYİŞ BİZİM İÇİN İYİ

BİZİ SİZİN İÇİN HEP 2 ADAMINA GÖZLEMLE GÖNDERDİM SÖYLEDİKLERİ HABER VERELİM BE!

BİRLİĞİ MİLLİ ÖTEDE

ORMAN YÖNÜNDEN SALDIRIP ONLAR GAFİL AVLAMA AMACIZ

KALEYİ KUŞATMAK

AT SÜRÜSÜ ŞİMDİ GELİYORLAR

ADAM BAŞINA UÇ KİŞİ YEMEN HABER VERİN

MESAJ AT ÜSTÜNDEKİ ÖTEKİ GÖZCÜYE VERİLDİ

UÇ KİŞİ Kİ

KALEYİ BİLDİRMELİYİM

DAHA BAŞKA GELİYORLAR

KAÇ KİŞİLER?

YÜZLERCE UÇ YÜZ KİŞİ DEMİ GELİYORLAR

GÜZEL O HALDE DAHA SONRA BURADA OLUR MUYUZ

HAZIRLANMAMIZ GEREKİR

BİZE GÜVENİN BİZİM İÇİN DÖVÜŞÜN

BÜYÜK ADAMLARINIZ TOPLA VE İŞLERİNİZİ ALIN UNUTMA BUTUN BU SİZE BAĞLI

ADAMLARIM SİZİN BİLİNÇLERİNİZ

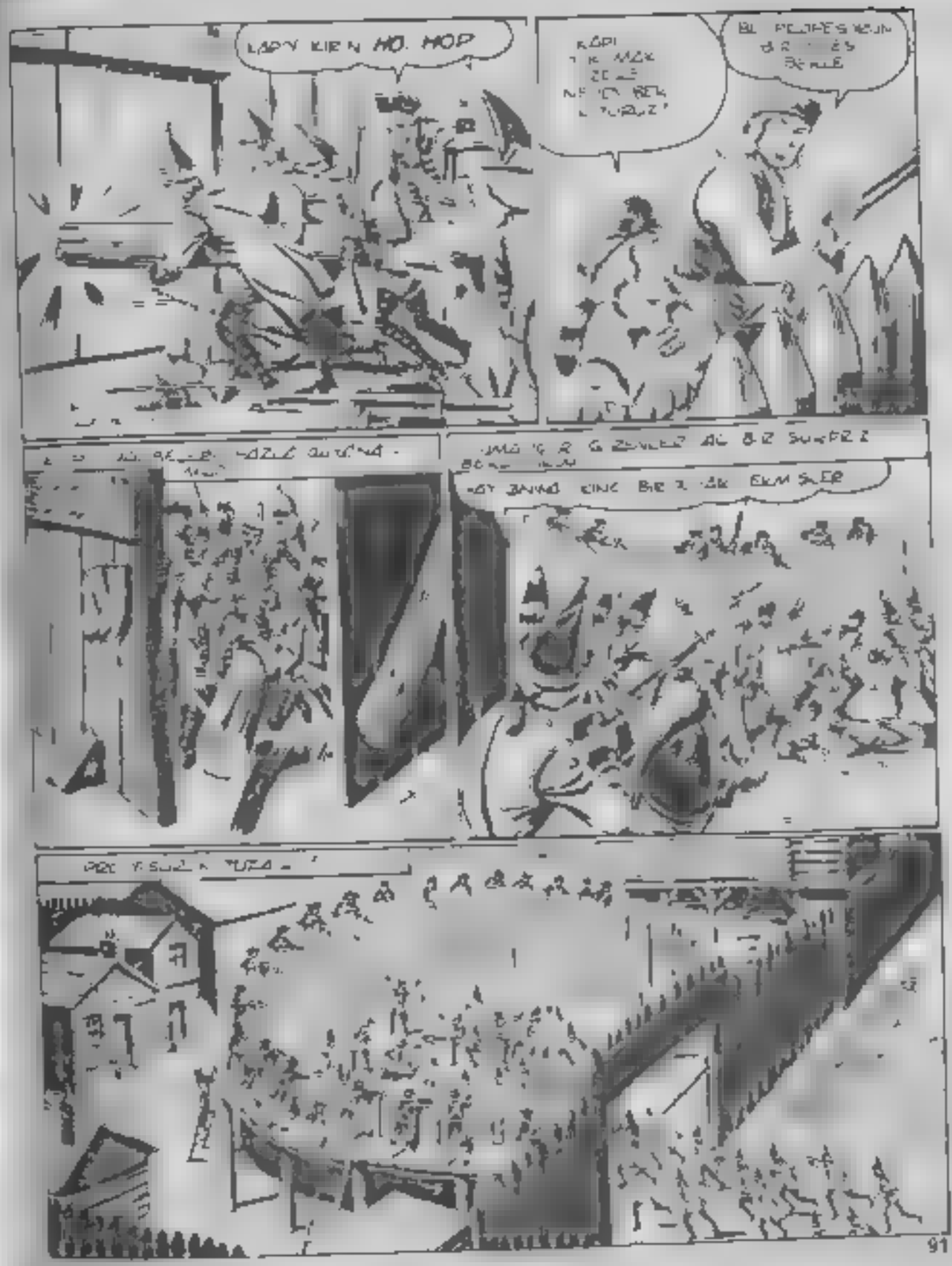

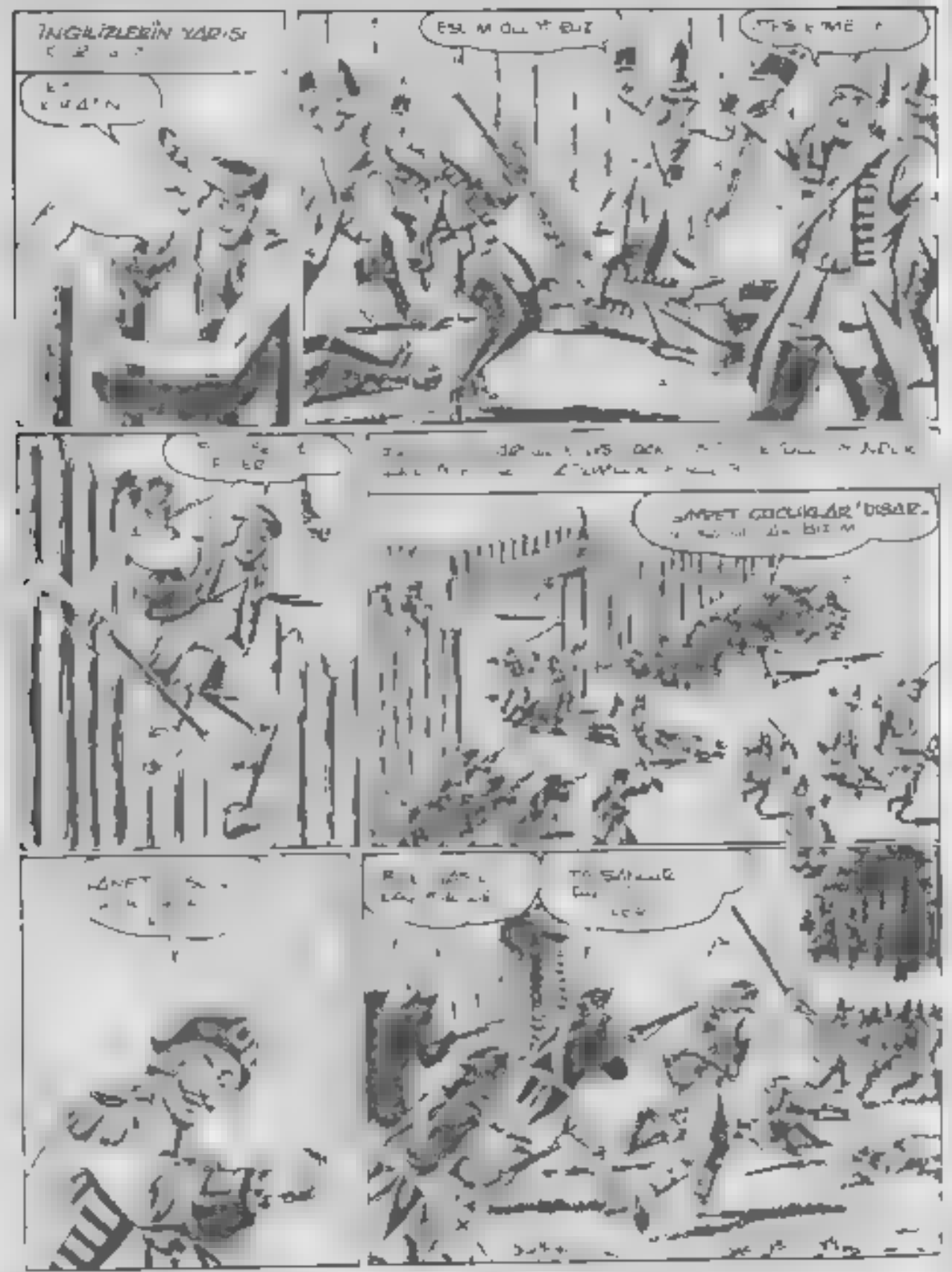
İNGİLİZLERİN YARISI
EŞEKMİŞ!
AMMA ÇOCUKLAR HARİÇ!

AAAH!

PAK!

ŞİMDİLİK BU MAĞARADA SAKLANABİLİRİZ..!

BU SIRADA KALEDE..

YAŞASIN KOMUTANIMIZ ÇELİK BLEK..!

İNGİLİZLER FENA BOZGUNA UĞRADI..!

YAŞASIN ZAFER, BİZİM...

BU ZAFERDE EN BÜYÜK PAY, PROFESÖRÜN ÇOCUKLAR..!

YAŞASIN PROFESÖR..!

İKİ GÜN SONRA...

DİYER ORTALARDA YOK BLEK! HER YERİ ARADIK..!

ÖLÜLERİN ARASINA BAKTINIZ MI?

EVET! ORADA DA YOK..!

LÜTFEN BABAMI BUL BLEK..!

GEL ONU BİRLİKTE ARAYALIM..!

BELKİ DE YARALANMIŞTIR! MERAK EDME, ONU BULACAĞIZ..!

BAU! BAU!

BOBİ ONA ÇOK BAĞLIDIR, BİZİMLE GELSİN BLEK; YARDIMCI OLABİLİR!

ARAMAYA ORMANDAN BAŞLAYALIM..!

SEN O TARAFA BAK, BEN DE BU TARAFA..!

BOBİ BİR KOKU ALDI GALİBA...

NEREDESİN BOBİ? GERİ DÖN..!

GEL BURAYA ÇABUK..!

BAU! BAU!

OH, TAŞMASIN- DA BİR KÂĞIT VAR..!

AMAN TANRIM! OLAMAZ..!

BİR ŞEY BULDUN MU, ROZ MARİ?

HAYIR BLEK! KALEYE DÖNELİM!

TANRIM! NE KORKUNÇ..!

ZAVALLI KIZ! BABASINA ÇOK ÜZÜLÜYOR..!

ERTESİ GÜN...

ÜZÜLME MARİ! CESEDİNİ BULAMADIĞIMIZA GÖRE HÂLÂ BİR UMUT VAR DEMEKTİR..!

BLEK! AYI VADİSİ NEREDE?

BİRKAÇ MİL GÜNEYDE... NEDEN SORDUN?

ÜTFEN BENİ YALNIZ BIRAK!

ÇOK ACI ÇEKİYOR OLMALI..

ÇOK ÜZGÜN! ONU BİR TÜRLÜ TESELLİ EDEMEDİM...

BU İŞİ BİZE BIRAK BLEK...

BAK! RODİ SENİN İÇİN KEDİ TAKLİDİ YAPIYOR...

MIYAAAV MIYAAAV!..

HAV! HAV! GRR..!

İMDAT! BENİ KEDİ SANDI..!

BENİ GÜLDÜRMEK İSTİYORSUNUZ... SAĞOLUN, AMA YALNIZ KALMAK İSTİYORUM.

ÖNCE ŞUNU BİR TADINA BAKAYIM...

HOP! AĞZIM DAN BİR YUMURTA ÇIKTI..!

İŞTE OMLETLİK YUMURTALAR... NE DERSİN?

BENİ YALNIZ BIRAKIN..

O GECE

ONUN İÇİN BİR ŞEY YAPAMIYORUZ...

GARİP BİR HAL! VAR, SANKİ BİZDEN BİR ŞEY SAKLIYOR GİBİ...

BANA DA ÖYLE GELDİ..

HEY, BLEK! ROZ MARİ KAYBOLDU..! HER YERİ ARADIK, YOK..!

NASIL DAHA ÖNCE DÜŞÜNEMEDİM?!

NEYİ?

NEREYE PROFESÖR?

BU SABAH ONUN BİR KÂĞIT YIRTTIĞINI GÖRDÜM..!

BASKI: GÜNDOĞDU MATBAASI

Apunisher_atk

Apunisher_atk

Suat Yalaz'ın ASYA KAPLANI

KARAOĞLAN

Apunisher_atk

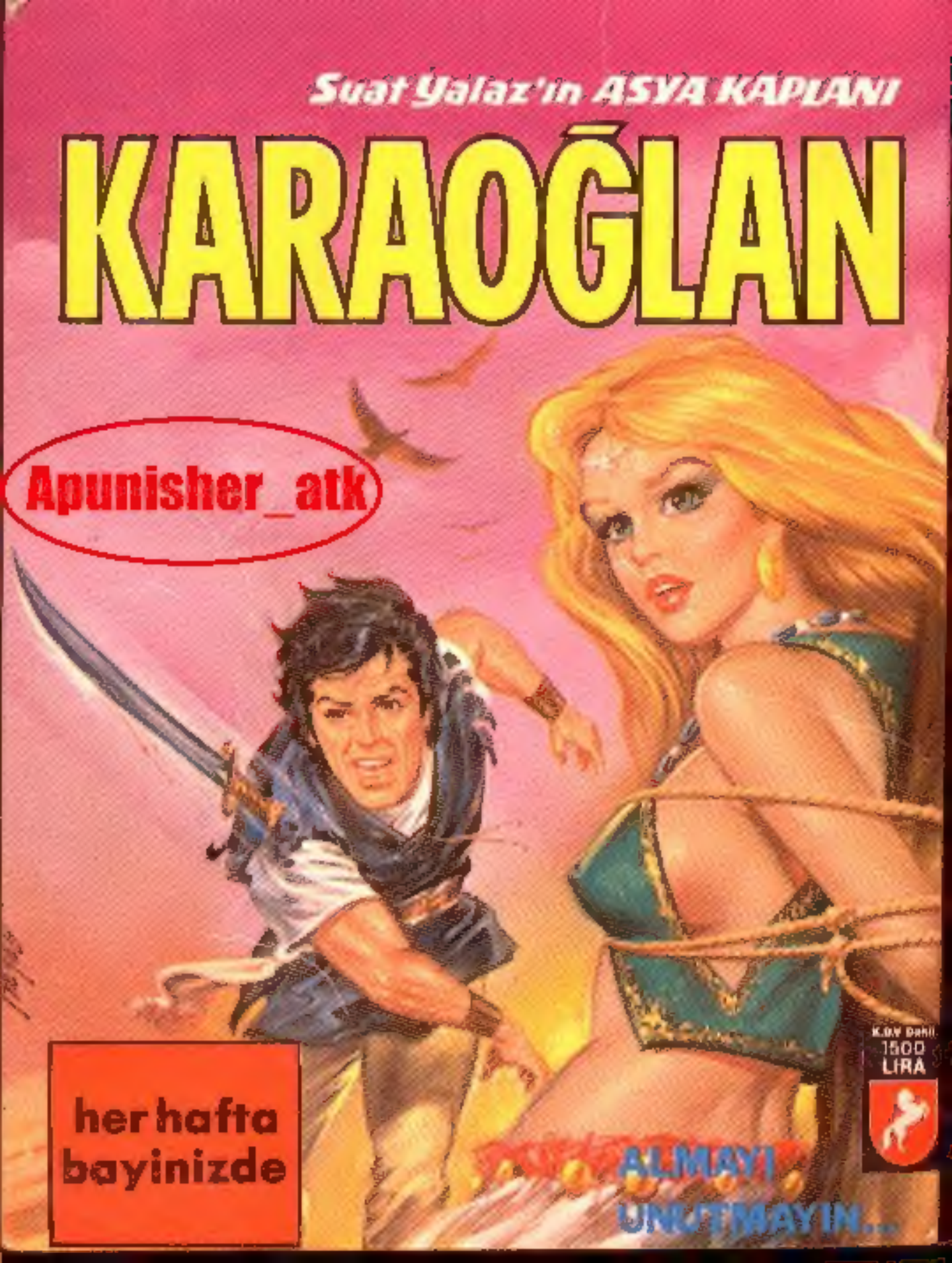

her hafta bayinizde

KDV Dahil 1500 LİRA

ALMAYI UNUTMAYIN...